

GUIDA PER L'ACCESSO AI DIRITTI SANITARI DEGLI IMMIGRATI



1 L'ASSISTENZA GARANTITA DAL SERVIZIO SANITARIO NAZIONALE – SSN *pag. 2*

2 DIRITTI SANITARI DEGLI STRANIERI CON PERMESSO DI SOGGIORNO *pag. 3*

- Straniero con permesso di soggiorno che ha diritto all'iscrizione obbligatoria al SSN
- Familiari a carico
- Straniero in attesa di primo permesso di soggiorno
- Straniero in attesa di rinnovo del permesso di soggiorno
- Straniero con permesso di soggiorno che da diritto all'iscrizione volontaria al SSN
- Straniero soggiornante per turismo o affari
- Straniero titolare di permesso di soggiorno per cure
- Straniero in condizioni di invalidità
- Stranieri coniugi di cittadini italiani

3 DIRITTI SANITARI DEGLI STRANIERI SENZA PERMESSO DI SOGGIORNO *pag. 6*

- Assistenza sanitaria agli STP
- Rilascio e rinnovo della Tessera Sanitaria Provvisoria

4 ASILO POLITICO O UMANITARIO *pag. 7*

- In possesso di ricevuta della richiesta da parte della Questura
- In possesso di permesso per richiesta di asilo politico
- Permesso negato, in possesso di copia protocollata del ricorso
- In possesso di permesso per asilo politico o umanitario
- Donne in stato di gravidanza in possesso di permesso di soggiorno per cure mediche

5 SALUTE DELLA DONNA IMMIGRATA E MATERNITA' *pag. 8*

- Permesso di soggiorno rilasciate a donne gravide e puerpere
- Donna gravida senza permesso di soggiorno

6 SALUTE E TUTELA DEL BAMBINO IMMIGRATO *pag. 9*

- Nato in Italia da stranieri con permesso di soggiorno
- Nato in Italia da genitore senza permesso di soggiorno
- Minore straniero adottato o in affido a scopo di adozione

7 ESENZIONE TICKET *pag. 10*

8 DIRITTI SANITARI DEI CITTADINI COMUNITARI INDIGENTI *pag. 11*

9 AMBULATORI DEDICATI AGLI STP *pag. 12*

10 I DISTRETTI SANITARI DELLA ASL NAPOLI 1 CENTRO *pag. 13*

11 GLI OSPEDALI A NAPOLI – PRESIDI DI PRONTO SOCCORSO *pag. 14*

GUIDA PER L'ACCESSO AI DIRITTI SANITARI DEGLI IMMIGRATI

1 – L' ASSISTENZA GARANTITA DAL SERVIZIO SANITARIO NAZIONALE – SSN

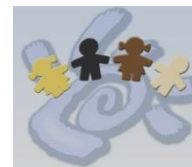







- Gli immigrati iscritti al Sistema Sanitario Nazionale sono assistiti, al pari dei cittadini italiani, dal Medico di Base (o dal pediatra se si tratta di un bambino fino a 14 anni) che va scelto – da un elenco di medici e pediatri disponibili - al momento dell'iscrizione al SSN e del rilascio della tessera sanitaria. L'iscrizione al SSN ha la durata del permesso di soggiorno ed è estesa ai figli minori e ai familiari a carico regolarmente residenti
Il **Medico di base** costituisce il principale riferimento per ogni problema di salute. Negli orari di studio, che è tenuto a comunicare al suo assistito:
 - visita il paziente al proprio ambulatorio o, se necessario, a domicilio
 - prescrive le cure, le medicine, le visite specialistiche, gli accertamenti diagnostici, il ricovero ospedaliero
- Per effettuare una visita specialistica o gli esami diagnostici prescritti dal medico di base è necessario fare la prenotazione al **Centro Unico di Prenotazione (CUP)** o rivolgersi a una struttura accreditata. Per accedere alle prestazioni specialistiche l'utente - se non ha diritto a specifiche esenzioni – è tenuto a una quota di partecipazione alla spesa (**ticket**)
- La persona (italiana o straniera) iscritta al SSN che si trova provvisoriamente fuori dal comune di residenza conserva il diritto e le modalità di accesso alle prestazioni garantite dal SSN ma è tenuto a pagare la visita al Medico di Medicina Generale (medico di Base) a cui si rivolge.
- Quando il medico di base non è in servizio è possibile, in caso di problema di salute urgente, rivolgersi al Servizio di continuità assistenziale del Distretto (**Guardia Medica**) telefonando nelle seguenti fasce orarie:
 - tutti i giorni ⇒ dalle ore 20 alle ore 8 del giorno successivo
 - sabato e prefestivi ⇒ dalle ore 10 alle ore 20
 - festivi ⇒ dalle ore 8 alle ore 20
 Il servizio di Guardia Medica è gratuito e non prevede l'erogazione di prestazioni ordinarie (es. visite di controllo, prescrizioni di esami diagnostici)
- In caso di **emergenza sanitaria** è possibile;
 - per persone in condizioni gravi e che non sono trasportabili chiedere l'intervento di una ambulanza telefonando al numero **118** e fornendo, con precisione, tutte le notizie richieste dall'operatore (luogo, motivo della chiamata, etc.). Il servizio è gratuito ed è attivo 24 ore su 24.
 - Accompagnare la persona che sta male al Pronto Soccorso ospedaliero più vicino.

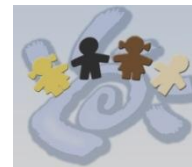

GUIDA PER L'ACCESSO AI DIRITTI SANITARI DEGLI IMMIGRATI

2 DIRITTI SANITARI DEGLI STRANIERI CON PERMESSO DI SOGGIORNO



 CONDIZIONE	 DIRITTI	 OCCORRE
<p>Straniero con permesso di soggiorno per lavoro, per motivi familiari, asilo politico, asilo umanitario, richiesta d'asilo, acquisto cittadinanza</p> <p>► importante: Se sei un cittadino extracomunitario in possesso di permesso di soggiorno sei tenuto ad iscriverti all'Anagrafe del Comune presentando all' Ufficio Anagrafe del quartiere in cui risiedi, oltre ai documenti previsti per i cittadini italiani, il tuo permesso di soggiorno ed il passaporto. L'iscrizione all'Anagrafe del Comune è indispensabile per ottenere la residenza ed ogni altro documento anagrafico: carta di identità, stato di famiglia, certificato di residenza storica. Se hai un certificato di residenza storica che attesta la tua permanenza in Italia per 5 anni puoi più facilmente ottenere il Permesso di Soggiorno di Lungo Periodo (ex carta di soggiorno)</p>	<p>Hai diritto all'iscrizione obbligatoria al SSN (gratuita) e hai parità di trattamento e gli stessi diritti e doveri dei cittadini italiani . L'iscrizione vale fino alla scadenza del permesso di soggiorno ed è estesa ai tuoi figli minori regolarmente soggiornanti.</p> 	<p>Per iscriverti al SSN occorre</p> <p>Presentare all'ufficio anagrafe del distretto di residenza:</p> <ul style="list-style-type: none"> • Documento di riconoscimento • Codice fiscale (autocertificabile) • Permesso di soggiorno (con autocertificazione della motivazione del soggiorno o idonea certificazione della Questura per i titolari di Permesso di Soggiorno Elettronico) • Residenza (autocertificabile) o, se in attesa della residenza, il domicilio riportato sul permesso
<p>Familiari a carico di stranieri con iscrizione obbligatoria al SSN</p> <p>Sono familiari a carico anche le persone maggiorenni che, seppure in possesso di autonomo permesso di soggiorno, rientrano, in base ai criteri dell'INPS, tra gli aventi diritto agli assegni familiari (anche se tali assegni non vengono effettivamente corrisposti)</p>	<p>Se sei familiare a carico di un immigrato in possesso di permesso di soggiorno che da diritto all'iscrizione obbligatoria al SSN hai diritto anche tu all'iscrizione. Tale diritto non è riconosciuto a genitori di età superiore ai 65 anni titolari di primo permesso per ricongiungimento richiesto dopo il 05/11/2008</p>	<ul style="list-style-type: none"> • Essere regolarmente residente in Italia • Esibire la documentazione attestante la condizione di familiare a carico 
<p>Straniero in attesa di primo permesso di soggiorno</p> <p>Straniero con regolare visto di ingresso in attesa del primo permesso di soggiorno per lavoro subordinato o per ricongiungimento familiare</p> 	<p>Fino al rilascio del permesso per lavoro subordinato o per ricongiungimento familiare hai diritto all'iscrizione obbligatoria al SSN per 6 mesi e, successivamente, a proroghe della durata di 3 mesi (rinnovabili fino alla definizione della pratica di rilascio)</p>	<p>Presentare all'ufficio Anagrafe assistiti del Distretto Sanitario in cui risiedi:</p> <ul style="list-style-type: none"> • documento di riconoscimento • codice fiscale (autocertificabile) • ricevuta postale di invio della richiesta del permesso di soggiorno <p>Inoltre:</p> <p>per permesso di soggiorno per lavoro subordinato:</p> <ul style="list-style-type: none"> • copia contratto lavoro • copia del modulo di richiesta del permesso di soggiorno <p>per permesso per ricongiungimento familiare</p> <ul style="list-style-type: none"> • visto d'ingresso • fotocopia del nulla osta dello sportello unico immigrazione

GUIDA PER L'ACCESSO AI DIRITTI SANITARI DEGLI IMMIGRATI

2 DIRITTI SANITARI DEGLI STRANIERI CON PERMESSO DI SOGGIORNO

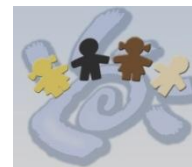

 CONDIZIONE	 DIRITTI	 OCCORRE
<p>Straniero in attesa di rinnovo del permesso di soggiorno</p>	<p>Fino alla definizione della pratica hai diritto alla proroga dell'iscrizione al SSN per 6 mesi e, successivamente, a proroghe della durata di 3 mesi. Quando la Tessera Sanitaria è scaduta perdi il diritto alle prescrizioni del Medico di Base.</p>	<p>Presentare all'ufficio Anagrafe del Distretto di residenza:</p> <ul style="list-style-type: none"> • la ricevuta postale della richiesta di rinnovo del permesso di soggiorno (originale e fotocopia) • permesso di soggiorno scaduto • documento di riconoscimento
<p>Straniero con permesso di soggiorno che dà diritto all'iscrizione volontaria al SSN</p> <p>Stranieri titolari di permesso di soggiorno per</p> <ul style="list-style-type: none"> - motivi di studio - collocati alla pari - residenza elettiva - personale diplomatico - motivi religiosi (non in possesso di attestato della Curia che certifichi la sussistenza di un rapporto di lavoro e i relativi versamenti previdenziali che consenta l'iscrizione obbligatoria al SSN) - partecipazione a programmi di volontariato - ricerca scientifica - personale di organizzazioni Internazionali operanti in Italia <p>► importante: Se sei un giovane con permesso di soggiorno per motivi di studio, diventato maggiorenne, conservi il diritto all'iscrizione obbligatoria gratuita al SSN se eri già precedentemente iscritto come familiare a carico di un avente diritto all'iscrizione obbligatoria al SSN</p> 	<p>L'iscrizione al SSN è volontaria, a pagamento ed è valida fino al 31 dicembre dell'anno di iscrizione e, comunque, non oltre la data di scadenza del permesso di soggiorno</p> <p>Importi dovuti per l'iscrizione volontaria al SSN:</p> <ul style="list-style-type: none"> - € 149,77 per titolari di permesso per motivi di studio - € 219,49 per titolari di permesso per collocati alla pari - € 387,34 per le rimanenti tipologie (con ulteriori quote di contributi per coloro che nell'anno precedente hanno percepito un reddito eccedente i 5.164,57 euro) <p><i>Gli studenti e i collocati alla pari che vogliono estendere l'iscrizione volontaria al SSN anche ai familiari a carico devono versare un contributo di € 387,34 (con ulteriori quote di contributi dovute qualora nell'anno precedente abbiano percepito un reddito eccedente i 5.164,57 euro)</i></p> 	<p>Per l'iscrizione volontaria al SSN devi presentare:</p> <ul style="list-style-type: none"> • documentazione prevista per i cittadini italiani • permesso di soggiorno • attestazione del versamento dovuto sul C.C. postale intestato alla Regione Campania <p>Inoltre con permesso di soggiorno</p> <ul style="list-style-type: none"> • per motivi di studio: documentazione del corso di studi (iscrizione e durata) • per collocati alla pari: documentazione attestante la condizione di lavoro alla pari <p><i>Per l'iscrizione al SSN dei familiari a carico sei tenuto a esibire la dichiarazione dei redditi dell'anno precedente.</i></p> 

GUIDA PER L'ACCESSO AI DIRITTI SANITARI DEGLI IMMIGRATI

2 DIRITTI SANITARI DEGLI STRANIERI CON PERMESSO DI SOGGIORNO

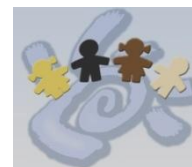

 CONDIZIONE	 DIRITTI	 OCCORRE
<p>Straniero extracomunitario soggiornante per turismo e per affari (che ha presentato la dichiarazione di presenza all'autorità di polizia)</p> 	<p>L'iscrizione al SSN non è possibile</p> <p>Le prestazioni di urgenza (pronto soccorso) ti vengono comunque garantite ma, successivamente, sei tenuto a rimborsarle. Tutte le prestazioni non urgenti sono a tuo carico e sei tenuto a pagarle prima dell'erogazione.</p>	<p>Non è necessario alcun adempimento. In caso di necessità rivolgersi direttamente alle strutture sanitarie (esibendo documento di identità valido)</p> 
<p>Straniero titolare di permesso di soggiorno per cure mediche</p> <p>Il permesso di soggiorno per cure-ex art 36 viene rilasciato dalla Questura allo straniero (e all'eventuale accompagnatore) che, con visto per cure mediche, è stato autorizzato ad entrare in Italia per un trattamento medico.</p>	<p>L'iscrizione al SSN non è possibile</p> 	<p>Richiedere il permesso di soggiorno alla Questura entro 8 giorni dall'ingresso in Italia</p>
<p>Straniero in condizioni di invalidità</p> 	<p>L'invalidità civile può essere riconosciuta ad uno straniero solo se è titolare di permesso di soggiorno di durata non inferiore ad un anno.</p>	<p>Medesima documentazione necessaria per i cittadini italiani e permesso di soggiorno. La domanda per il riconoscimento dell'invalidità va presentata all'INPS</p> 
<p>Straniero coniuge di cittadino italiano</p> <p>Lo straniero coniugato con un cittadino italiano può richiedere un permesso di soggiorno per motivi familiari</p>	<p>L'assistenza sanitaria dipende dalle diverse condizioni:</p> <ul style="list-style-type: none"> • Se sei in possesso di permesso di soggiorno si applicano le procedure previste in base al tipo di permesso • Se sei in possesso della cittadinanza italiana (con rilascio del Decreto ministeriale) si applica la stessa procedura prevista per i cittadini Italiani • Se sei senza permesso di Soggiorno si può applicare la procedura prevista per gli Stranieri Temporaneamente Presenti - STP (se in condizioni di indigenza autocertificata) 	<p>Esibire la documentazione prevista per la specifica situazione</p> 

GUIDA PER L'ACCESSO AI DIRITTI SANITARI DEGLI IMMIGRATI

3 DIRITTI SANITARI DEGLI STRANIERI SENZA PERMESSO DI SOGGIORNO - STP

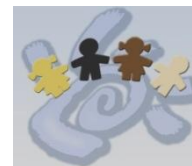





 CONDIZIONE	 DIRITTI	 OCCORRE
<p>Assistenza Sanitaria agli STP</p> <p>Straniero temporaneamente presente-STP - non in regola con le norme sull'ingresso (clandestino) o sul soggiorno (irregolare)</p> <p>► importante:</p> <p><i>Gli operatori sanitari non possono, per legge, denunciare lo straniero irregolare: ti puoi quindi rivolgere alle strutture sanitarie senza timore di essere segnalato alle Autorità</i></p>	<p>Non puoi iscriverti al SSN ma hai, comunque, diritto a ricevere:</p> <ul style="list-style-type: none"> • Le cure ambulatoriali ed ospedaliere urgenti o essenziali • Le prestazioni di medicina preventiva: <ul style="list-style-type: none"> - tutela della gravidanza e della maternità e, cioè, tutti gli esami e i controlli previsti nel corso della gravidanza - screening per la prevenzione dei tumori della sfera genitale femminile (pap-test e mammografia) - interruzione volontaria di gravidanza - IVG - tutela della salute del bambino - vaccinazioni obbligatorie e consigliate nel nostro paese - gli interventi di profilassi internazionale - profilassi, diagnosi e cura delle malattie infettive - prevenzione, diagnosi e cura delle dipendenze 	<p>Rivolgersi:</p> <ul style="list-style-type: none"> • per le cure urgenti ai Presidi di Pronto Soccorso degli Ospedali • per visite mediche all'Ambulatorio Dedicato STP del Distretto sanitario di domicilio dichiarato o all'ambulatorio immigrati dell'ospedale Ascalesi • per specifiche situazioni ai presidi del Distretto ad accesso diretto (senza ricetta medica) negli orari di apertura al pubblico: centro vaccinale, consultorio familiare, servizio tossicodipendenze. 
<p>Rilascio e rinnovo della Tessera Sanitaria Provvisoria</p> <p>Straniero temporaneamente presente (STP) cioè straniero non in regola con le norme sull'ingresso (clandestino) e/o sul soggiorno (irregolare)</p>	<p>Con la tessera STP hai diritto all'esenzione ticket con codice X01 (non valido per i farmaci) e alle esenzioni previste per patologia e maternità</p>	<p>Sottoscrivere, presso il presidio territoriale a cui ti sei rivolto per la prima prestazione sanitaria, la dichiarazione di indigenza (di non avere, cioè, i mezzi economici per sostenere le cure) e recarti all'Ufficio Anagrafe del Distretto di domicilio dichiarato per ritirare la tessera sanitaria provvisoria (Tessera STP) che ha 6 mesi di validità.</p> <p>Se sei uno straniero senza titolo di soggiorno ma hai un documento identificativo (anche se scaduto) puoi ritirare la tessera STP direttamente all'Ufficio Anagrafe del Distretto di domicilio, sempre esibendo il documento identificativo e sottoscrivendo la dichiarazione di indigenza.</p> <p>Per il rinnovo della tessera, sempre possibile, dovrai rilasciare all'Ufficio Anagrafe del Distretto di domicilio una nuova dichiarazione di indigenza.</p>



GUIDA PER L'ACCESSO AI DIRITTI SANITARI DEGLI IMMIGRATI

4 ASILO POLITICO O UMANITARIO





 CONDIZIONE	 DIRITTI	 OCCORRE
<p>Straniero in possesso della ricevuta di presentazione della richiesta di asilo rilasciata dalla Questura</p>	<p>Poiché ti trovi nell'impossibilità di ottenere il codice fiscale (che ti verrà assegnato solo al termine dell'iter) non puoi iscriverti al SSN e, se hai bisogno di cure sanitarie, puoi essere assistito solo con procedura STP</p>	<p>Procedere come se la condizione fosse quella di un immigrato STP</p> <div data-bbox="1201 696 1334 864" style="text-align: center;">  </div>
<p>Straniero in possesso di permesso per richiesta di asilo e codice fiscale</p>	<p>Hai diritto all'iscrizione obbligatoria (gratuita) al SSN con validità pari alla durata del tuo permesso e con modalità di rinnovo equiparate a quelle per gli altri tipi di permesso Hai diritto all'esenzione ticket con codice E07 che è valido solo per i farmaci</p>	<ul style="list-style-type: none"> - Permesso di soggiorno - Codice fiscale (che va richiesto all'Agenzia delle entrate) <div data-bbox="1166 1059 1366 1182" style="text-align: center;">  </div>
<p>Permesso negato e ricorso presentato al Tribunale contro il provvedimento di diniego</p>	<p>Hai diritto all'iscrizione obbligatoria (gratuita) al SSN - la prima volta della durata di 6 mesi e le volte successive della durata di 3 mesi - fino a conclusione ricorso</p>	<ul style="list-style-type: none"> - Copia protocollata del ricorso presentato al Tribunale contro il provvedimento di diniego - Codice fiscale
<p>In possesso di Permesso per asilo politico o umanitario</p>	<p>Hai diritto all'iscrizione obbligatoria (gratuita) al SSN con validità pari alla durata del permesso e con modalità di rinnovo equiparate a quelle per gli altri tipi di permesso Per prestazioni specialistiche - se non hai diritto a specifiche esenzioni - sei tenuto, al pari dei cittadini italiani, a pagare il ticket.</p>	<ul style="list-style-type: none"> - Permesso di soggiorno - Codice fiscale - Residenza (autocertificata)



GUIDA PER L'ACCESSO AI DIRITTI SANITARI DEGLI IMMIGRATI

5 SALUTE DELLA DONNA IMMIGRATA E MATERNITA'



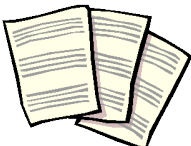



 CONDIZIONE	 DIRITTI	 OCCORRE
<p>Permesso di soggiorno rilasciato a donne gravide e puerpere</p> <p>Permesso di soggiorno rilasciato per cure mediche (D.P.R. 394/1999, art. 28) alle donne in stato di gravidanza e di puerperio fino ad un massimo di sei mesi (a seguito di presentazione di certificazione sanitaria rilasciata da struttura pubblica attestante lo stato di gravidanza).</p> <p>Tale permesso, pur riportando, come motivazione, la dizione "per cure", è in realtà per <i>asilo umanitario</i></p>	<p>Se aspetti un figlio e hai un permesso di soggiorno rilasciato per cure mediche hai diritto all'iscrizione obbligatoria gratuita al SSN valida fino al compimento dei 6 mesi del bambino (che ha anche lui diritto all'iscrizione)</p> <p>Hai tutti i diritti sanitari garantiti dall'iscrizione obbligatoria al SSN, compresi i controlli e i trattamenti gratuiti previsti nel corso della gravidanza e del puerperio (al pari delle cittadine italiane).</p>	<p>Esibire il permesso di soggiorno all'Ufficio anagrafe assistiti del Distretto Sanitario nel quale hai il domicilio.</p> 
<p>Donna gravida senza permesso di soggiorno:</p> <p>Donna immigrata non in regola con le norme sull'ingresso (clandestina) o sul soggiorno (irregolare) che aspetta un figlio</p> <p>► importante: <i>Per il prevalente diritto del minore ad un riconoscimento certo di maternità la donna straniera che aspetta un bambino - anche se non ha il permesso di soggiorno - deve essere in possesso di un documento di identità valido.</i></p> <p><i>Se non possiedi un documento di identità valido e vuoi riconoscere tuo figlio puoi richiedere in corso di gravidanza (e quindi prima del ricovero per parto) il rilascio di permesso di soggiorno per cure mediche.</i></p>	<p>Hai diritto a tutti i controlli e i trattamenti gratuiti previsti nel corso della gravidanza e del puerperio (al pari delle cittadine italiane) con procedura STP</p> <p>Anche tuo figlio ha diritto alle cure con procedura STP.</p>	<p>Rivolgersi ai presidi del Distretto per ottenere le cure con procedura STP.</p> <p>In particolare:</p> <ul style="list-style-type: none"> • per le cure urgenti (e per il parto) ai Presidi di Pronto Soccorso degli Ospedali • per visite mediche all'Ambulatorio Dedicato agli STP del Distretto sanitario di riferimento (temporanea dimora) • per i controlli in gravidanza direttamente al Consultorio familiare del Distretto



GUIDA PER L'ACCESSO AI DIRITTI SANITARI DEGLI IMMIGRATI

**6 SALUTE E TUTELA DEL BAMBINO
IMMIGRATO**



 CONDIZIONE	 DIRITTI	 OCCORRE
<p>Nato in Italia da almeno un genitore con permesso di soggiorno (che da diritto all'iscrizione obbligatoria al SSN)</p>	<p>Iscrizione obbligatoria al SSN che decade alla data di scadenza del permesso di soggiorno del genitore Non acquisisce la cittadinanza italiana</p>	<p>Per l'iscrizione al SSN del neonato è necessario presentare all'Ufficio anagrafe del Distretto Sanitario</p> <ul style="list-style-type: none"> - la certificazione di nascita (rilasciata dal Comune) - passaporto su cui sia riportato il nominativo del bambino (o attestato di identità del neonato rilasciato dalle rappresentanze diplomatiche del paese di origine)
<p>Nato in Italia da genitori stranieri senza permesso di soggiorno</p>	<p>Ha diritto all'assistenza sanitaria con la procedura STP. Non acquisisce la cittadinanza italiana. I minori STP non accedono ai diritti correlati al riconoscimento dell'invalidità (in quanto l'INPS non rilascia il decreto di invalidità a stranieri senza titolo di soggiorno)</p>	<p>E' il genitore che deve sottoscrivere la dichiarazione di indigenza e ritirare la tessera sanitaria provvisoria (Tessera STP) del bambino all'Ufficio Anagrafe assistiti del Distretto di domicilio dichiarato.</p> <p>Le procedure di rilascio sono sovrapponibili a quelle del genitore STP.</p>
<p>Minore straniero adottato o in affido a scopo di adozione</p> 	<p>Iscrizione obbligatoria al SSN (il permesso di soggiorno non è necessario).</p>	<p>Per l'iscrizione al SSN:</p> <ul style="list-style-type: none"> - passaporto del minore - codice fiscale del minore - documento di identità del genitore - stato di famiglia (autocertificabile) - autorizzazione all'ingresso in Italia della Commissione adozioni internazionali







GUIDA PER L'ACCESSO AI DIRITTI SANITARI DEGLI IMMIGRATI

7 ESENZIONE TICKET

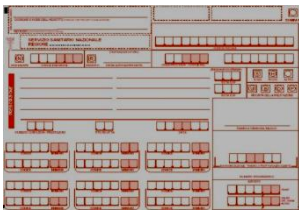
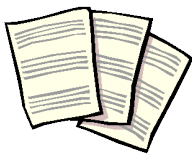

 CONDIZIONE	 DIRITTI	 OCCORRE
<p>Esenzione Ticket</p> 	<ul style="list-style-type: none"> • Se sei un immigrato regolarmente iscritto al SSN hai diritto, al pari dei cittadini italiani, alle esenzioni ticket per reddito, per disoccupazione o se ti trovi in particolari condizioni (es. donna gravida o portatore di specifiche patologie) • Se sei uno straniero assistito con procedura STP (Straniero Temporaneamente Presente) hai diritto all'esenzione ticket con codice di esenzione X01 (non valido per i farmaci). Non hai diritto alle esenzioni per patologia condizionate al reddito in quanto non puoi documentarlo • Se sei titolare di permesso per richiesta di asilo hai diritto all'esenzione ticket sulle prescrizioni di farmaci con codice di esenzione E07 	<p>I codici di esenzione X01 e E07 sono automaticamente attribuiti al rilascio della tessera sanitaria (sulla quale vengono riportati)</p> <p>Per accedere alle altre esenzioni (per patologia, reddito, etc.) devi presentare la documentazione richiesta (al pari dei cittadini italiani)</p> 









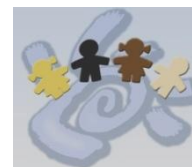

























GUIDA PER L'ACCESSO AI DIRITTI SANITARI DEGLI IMMIGRATI

**8 DIRITTI SANITARI DEI CITTADINI
COMUNITARI INDIGENTI**



 CONDIZIONE	 DIRITTI	 OCCORRE
<p>Cittadino comunitario indigente, privo dei requisiti necessari per ottenere la residenza in Italia (e privo della Tessera Europea Assistenza Medica – TEAM)</p>	<p>Non puoi iscriverti al SSN.</p> <p>Trascorsi tre mesi dal tuo ingresso in Italia puoi accedere, con procedura ENI (acronimo di <i>européo non iscritto</i>) alle prestazioni indifferibili ed urgenti che comprendono anche:</p> <ul style="list-style-type: none"> • la tutela della salute dei minori • la tutela della maternità • l'interruzione volontaria di gravidanza-IVG • le campagne di vaccinazioni e interventi di profilassi internazionale • la profilassi, diagnosi e cura delle malattie infettive • la prevenzione, diagnosi e cura delle dipendenze <p>Non hai diritto all'esenzione ticket se non per patologia e gravidanza</p>	<p>E' necessario:</p> <ul style="list-style-type: none"> • essere in possesso di documento di identità in corso di validità • sottoscrivere una dichiarazione sostitutiva di certificazione di domicilio e di mancanza dei requisiti per l'iscrizione al SSN. <p>La procedura ENI è attivata presso gli Ambulatori Dedicati agli STP, i Consultori Familiari e i Centri vaccinali del Distretto Sanitario di domicilio dichiarato.</p>



Stati membri Unione Europea - n.28	
 Austria	 Lituania
 Belgio	 Lussemburgo
 Bulgaria	 Malta
 Cipro	 Paesi Bassi
 Croazia	 Polonia
 Danimarca	 Portogallo
 Estonia	 Regno Unito
 Finlandia	 Rep. Ceca
 Francia	 Romania
 Germania	 Slovacchia
 Grecia	 Slovenia
 Irlanda	 Spagna
 Italia	 Svezia
 Lettonia	 Ungheria

GUIDA PER L'ACCESSO AI DIRITTI SANITARI DEGLI IMMIGRATI

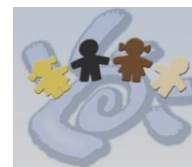
9 AMBULATORI DEDICATI STP

DSB	QUARTIERI	UFFICIO ANAGRAFE ritiro tessera sanitaria	AMBULATORIO DEDICATO STP
24	San Ferdinando, Chiaia, Posillipo, isola di Capri	Via Chiatamone 33	Via Chiatamone 33
25	Bagnoli, Fuorigrotta	Via Winspeare 67	Via A. D'Alessandro 42
26	Soccavo, Pianura	Via C. Scherillo 12	Via C. Scherillo 12
27	Vomero, Arenella	Via S. Gennaro ad Antignano 42	Via S. Gennaro a Antignano 42
28	Chiaiano, Piscinola-Marianella, Scampia	V.le della Resistenza 25	V.le della Resistenza 25 (piano terra)
29	Stella, San Carlo all'Arena	C.so A. di Savoia 220 Via Carlo De Marco 4	Via Cagnazzi, 29 c/o presidio "Elena d'Aosta"
30	Miano, Secondigliano, San Pietro a Patierno	Piazzetta del Casale di Secondigliano n° 22	Via Valente 4 (1° piano)
31	Avvocata, Montecalvario, S. Giuseppe, Porto, Mercato, Pendino	Via A. Vespucci 9 (2 Piano)	c/o Osp. Ascalesi Via Egiziaca a Forcella 31 (sc./D - 3 piano)
32	Barra, San Giovanni a Teduccio, Ponticelli	Via Fratelli Grimm 1 (Ponticelli)	Via Fratelli Grimm 1
33	Poggioreale, Zona Industriale, San Lorenzo, Vicaria	Via Acquaviva 45	Via Acquaviva 45 (1° piano). Poliambulatorio - Ex Coldiretti
<p>Centro per la tutela della salute degli immigrati STP Via Egiziaca a Forcella n° 31 c/o Osp. Ascalesi</p>			



GUIDA PER L'ACCESSO AI DIRITTI SANITARI DEGLI IMMIGRATI

10 I DISTRETTI SANITARI

Cartina della città di Napoli con aree di competenza di ciascun

Distretto Sanitario della ASL Napoli 1 Centro



MUNICIPALITA' DI NAPOLI	QUARTIERI	DISTRETTO SANITARIO
1	San Ferdinando, Chiaia, Posillipo	24*
10	Bagnoli, Fuorigrotta	25
9	Soccavo, Pianura	26
5	Vomero, Arenella	27
8	Chiaiano, Piscinola-Marianella, Scampia	28
3	Stella, San Carlo all'Arena	29
7	Miano, Secondigliano, San Pietro a Patierno	30
2	Avvocata, Montecalvario, S. Giuseppe, Porto, Mercato, Pendino	31
6	Barra, San Giovanni a Teduccio, Ponticelli	32
4	Poggioreale, Zona Industriale, San Lorenzo, Vicaria	33

*Capri afferisce al DSB 24

GUIDA PER L'ACCESSO AI DIRITTI SANITARI DEGLI IMMIGRATI

11 GLI OSPEDALI A NAPOLI**PRESIDI DI PRONTO SOCCORSO**

Zona	Ospedali della ASL Napoli 1 Centro	indirizzo
<i>Pignasecca</i>	Pellegrini	Via Portamedina, 41
<i>Doganella</i>	San Giovanni Bosco	Via Filippo Maria Brigante, 255
<i>Foria-Cavour</i>	Santa Maria degli Incurabili (solo ostetrico)	Via Mario Longo, 50
<i>Mercato</i>	Santa Maria di Loreto Nuovo	Via Amerigo Vespucci
<i>Fuorigrotta</i>	San Paolo	Via Terracina, 219
<i>Sanità</i>	San Gennaro (solo ostetrico)	Via San Gennaro dei Poveri, 25

Zona	Altri Ospedali della Città Di Napoli	indirizzo
<i>Vomero alto</i>	AZIENDA OSPEDALIERA "A. Cardarelli"	Via A. Cardarelli, 9
<i>Vomero alto</i>	OSPEDALE "D. COTUGNO" (solo malattie infettive)	Via G. Quagliariello, 54
<i>Vomero alto</i>	AZIENDA UNIVERSITARIA "Federico II" (solo ostetrico)	Via Pansini 5 – edificio 9
<i>Vomero</i>	OSPEDALE "SANTOBONO" (solo per bambini)	Via Mario Fiore 6
<i>Posillipo</i>	OSPEDALE "B.C. FATEBENEFRAPELLI"	Via Manzoni 220
<i>Ponticelli</i>	OSPEDALE EVANGELICO "VILLA BETANIA"	Via Argine 604

